RÈGLES DE PÊCHE *FISHING REGULATION* À/*IN* SAINT-BARTHÉLEMY

Réserve Naturelle SAINT-BARTHELEMY

AGENCE TERRITORIALE DE L'ENVIRONNEMENT ST BARTHÉLEMY

INTERDICTION DE CAPTURE *CAPTURE PROHIBITED*

JEW FISH
Goliath Grouper
Epinephelus itajara

FRANCHE VIEILLE
Nassau Grouper
Epinephelus striatus

KONG & MUREN'
Moreys
Muraenidae

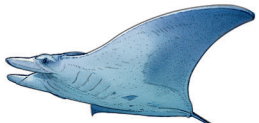

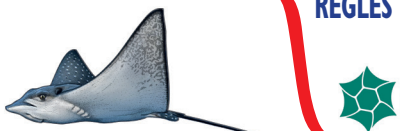

RAIES & ANGES DE MER
(autres que Pastenague Américaine)
Rays (except Southen Stringray)
Rajiformes

CARPE À BOSSE
Blue Parrotfish
Scarus cœruleus

OCOSWA/ÉCOSWA
Rainbow Parrotfish
Scarus guacamaïa

OCOSWA BLEU
ÉCOSWA BLEU
Parrotfish
Scarus coelestinus

PLATAX
Atlantic Spadefish
Chaetodipterus faber

VACHE DE MER
Nurse Shark
Ginglymostoma cirratum

RÉKIN MARTO
Hammerhead Shark
Sphyrnidae

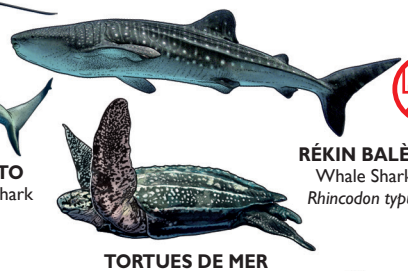

RÉKIN BALÈN'
Whale Shark
Rhincodon typus

CORAUX Corals

ÉPONGES
Sea Sponges

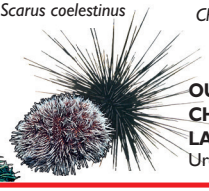

OURSIN BLANC, CHARDONS, LANCEUX
Urchins

COQUILLAGES (autres que le lambi)
Shells (except Queen Conch)

TORTUES DE MER
KARÈT
Sea turtles

Production : Agence Territoriale de l'Environnement : 0590 27 88 18 - 0690 31 70 73
Réalisation : www.plbeditions.com • Dessins © 2016 Thierry Petit le Brun

TAILLES MINIMALES DE CAPTURE *SIZE CATCH LIMIT*

HARDNOZE
Blue Runner
Caranx crysos

BOURSE BLEUE
Queen Triggerfish
Balistes vetula

SARDE GRISE
White Grunt
Haemulon plumieri

SARDE BLANCHE
Margate
Haemulon album

COLAS
Yellowtail Snapper
Ocyurus chrysurus

AIGRETTE
Hogfish
Lachnolaimus maximus

ROUGES, SURGIENS, BARBARINS
Squirrelfish, Surgeon fish, Goatfish

TOUS LES AUTRES POISSONS
(Excepté les pisquettes, caillus et coulirous)
ALL OTHER FISH
(except Silversides, Bigeye scad, Herrings & Anchovies)

De la pointe du museau à l'extrémité de la nageoire caudale.
Pour les bourses et l'aigrette, de la pointe du museau à la fourche.

POSITION DE LA POINTE DU MUSEAU

15 cm **20 cm** **25 cm**

LIMITATION DES CAPTURES POUR LES PLAISANCIERS — *CATCH LIMIT FOR RECREATIONAL FISHERMEN*

Permis obligatoire (sauf pour la pêche à la ligne depuis la côte).

	PÊCHE EMBARQUÉE		CHASSE SOUS-MARINE	ÉPERVIER	PÊCHE SOUS-MARINE
ESPÈCES CONCERNÉES	**CATÉGORIE 1** - Marlins - Espadon - Voilier	**CATÉGORIE 2** - Thons - Daurades - Wahoo - Finot	**CATÉGORIE 3** - Carpes et boutou (perroquets) - Aigrette, parokèt et pie (labres) - Surgiens (chirurgiens)	**CATÉGORIE 4** - Piskèts - Caillus	- Roumar (langouste royale)
CAPTURES JOURNALIÈRES MAXIMALES	1 poisson de CATÉGORIE 1 par bateau	5 poissons de CATÉGORIE 2 par titulaire de permis et par personne encadrée avec un maximum de 3 poissons de plus de 5 kg par bateau	3 poissons de CATÉGORIE 3 par titulaire de permis et par personne encadrée	10 kg de poissons de CATÉGORIE 4 par titulaire de permis	5 langoustes par titulaire de permis et par personne encadrée

Les poissons pélagiques et les colas doivent obligatoirement avoir un lobe de la queue coupé.
Les langoustes doivent obligatoirement avoir un morceau de la queue coupé.

PÊCHE DANS LA RÉSERVE NATURELLE

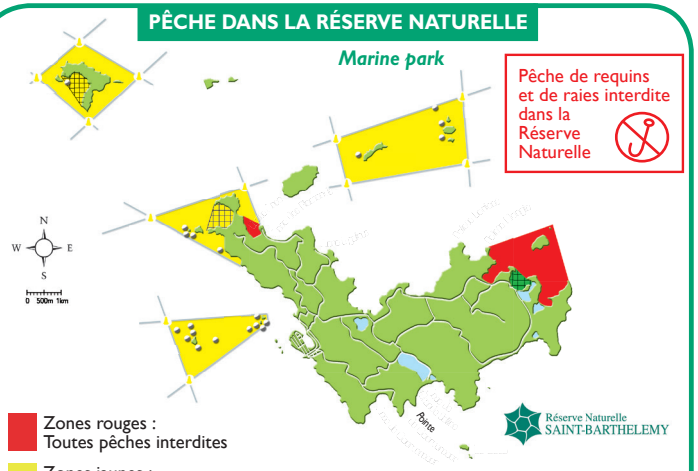

Zones rouges :
Toutes pêches interdites

Zones jaunes :
* Non professionnels ; pêche à la ligne uniquement, en dérive ou depuis la côte.
* Professionnels ; pêche aux burgos, à la senne ou aux appâts selon périodes en vigueur avec demande d'autorisation et déclaration de captures.

CALENDRIER DES PÊCHES

J F M A M J J A S O N D

REQUINS
Sharks
PÊCHE INTERDITE

BURGOS
West Indian Top Snail
Cittarium picca
PÊCHE INTERDITE

LAMBIS
Queen Conch
Lobatus gigas
PÊCHE INTERDITE

LAMBI : Pêche interdite aux non professionnels

Le poids de la chair doit être supérieur ou égal à 250 grammes.

Le pavillon doit être formé et épais d'au moins 7 mm (non cassable à la main)

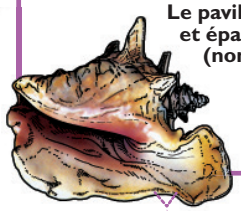

7 mm

POSITION DE LA POINTE DU ROSTRE

Taille: de la pointe du rostre à l'extrémité de la queue

6 cm minimum

La coquille ne doit pas passer par le trou

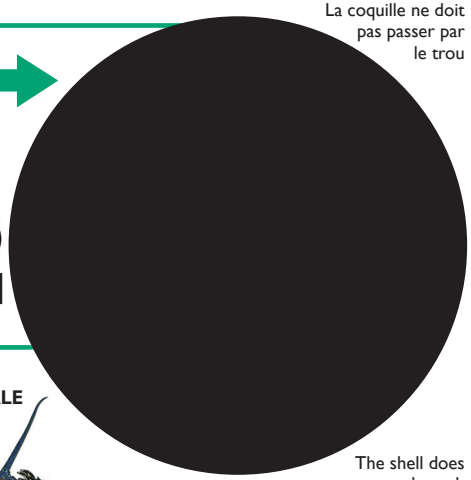

The shell does not pass through the hole

KRIKÈT, LANGOUSTE BRÉSILIENNE
Spotted Spiny Lobster
Panulirus guttatus

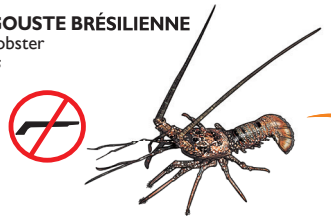

14 cm

ROUMAR, LANGOUSTE ROYALE
Caribbean Spiny Lobster
Panulirus argus

21 cm